

Manual Configuración Arris WTM652

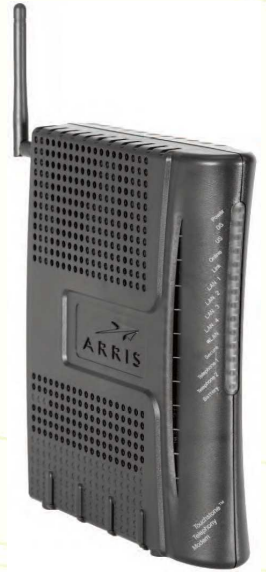

1. Hacemos clic en Inicio y Panel de control.

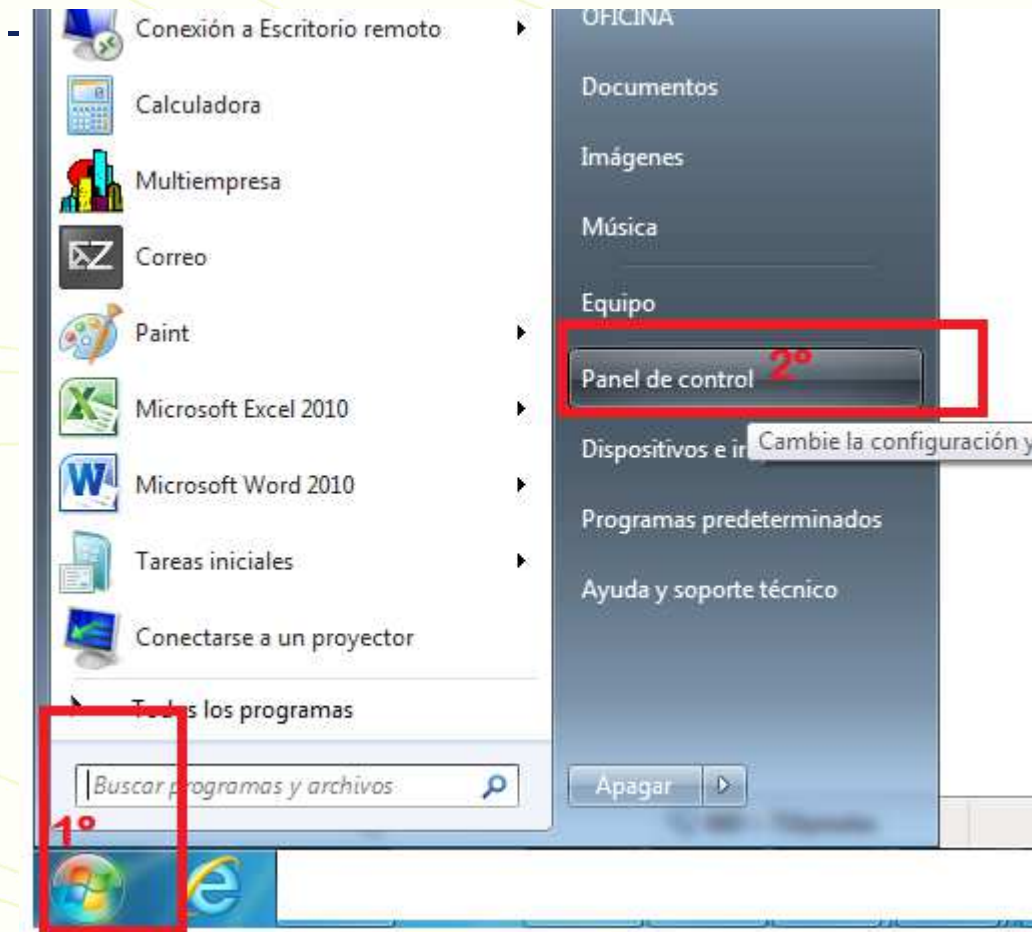

2. Buscamos un icono que pone Conexiones de red o Centro de redes y recursos compartidos

Ajustar la configuración del equipo

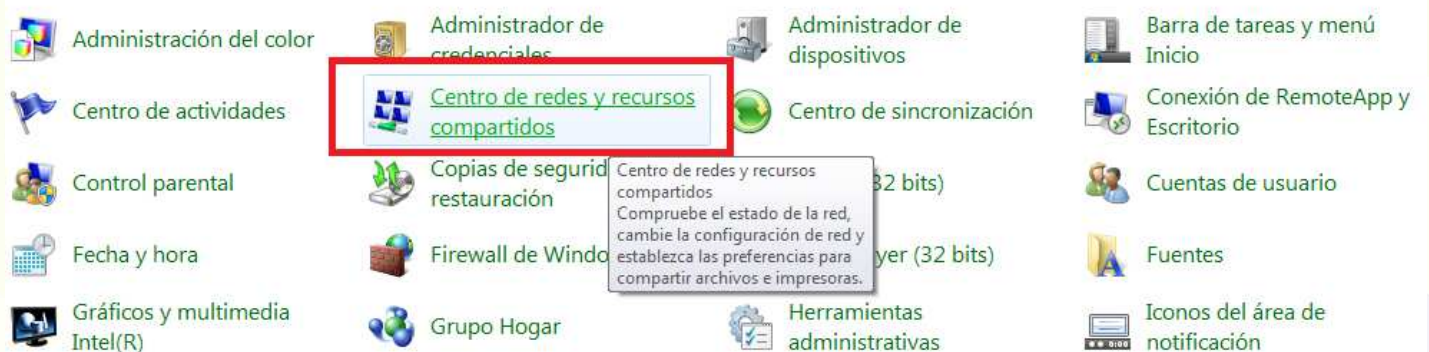

3. Ahora hacemos doble clic en **Conexiones de red** o **Centro de redes y recursos compartidos** y *volvemos a hacer clic en **Detalles***. Veremos que en la opción Puerta de enlace predeterminada Aparece un número que en este caso es **192.168.2.1** pues dicho número será el que pondremos en la barra de dirección de nuestro navegador, separado por puntos, tal y como aparece.

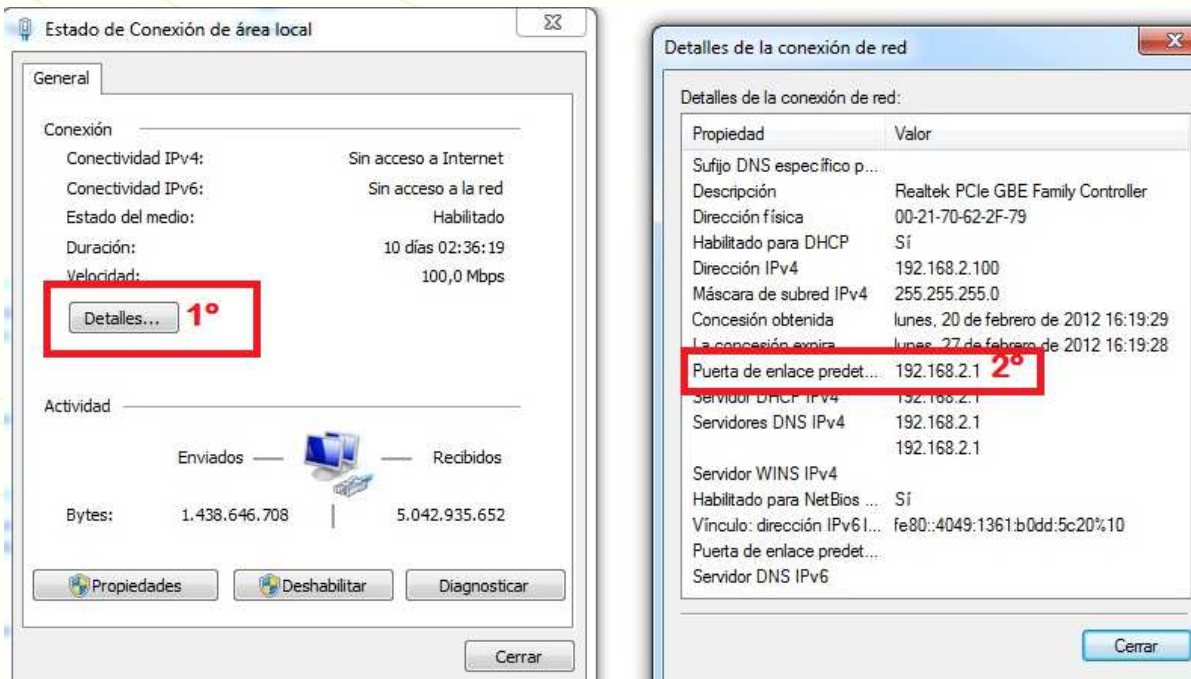

4. Escribimos dicho número en la barra de dirección de nuestro navegador ( Internet Explorer,  Mozilla Firefox,  Chrome, etc), pulsamos **intro**, y hacemos clic en **Wireless Setup**.

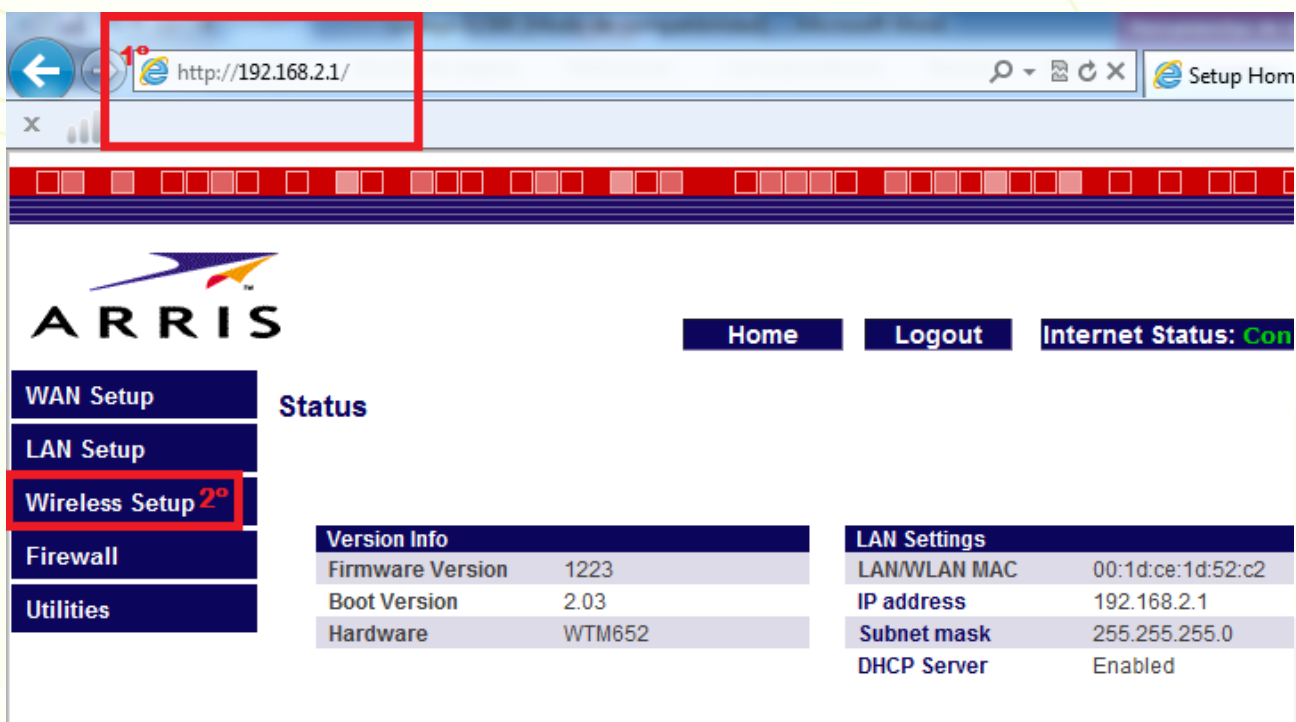

5. Ahora para configurar nuestro router hacemos clic en **Submit** y entraremos en el modo administrador que seguidamente nos llevará a la página donde configuraremos la red inalámbrica.

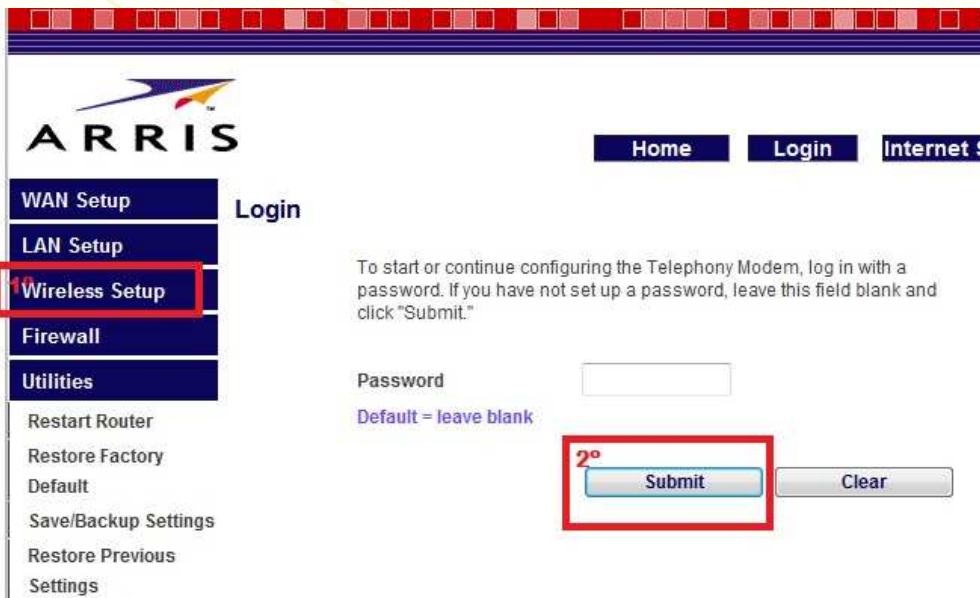

6. Ahora escribimos el nombre que deseemos que tenga nuestra red inalámbrica en el campo SSID y hacemos clic en Save para guardar los cambios.

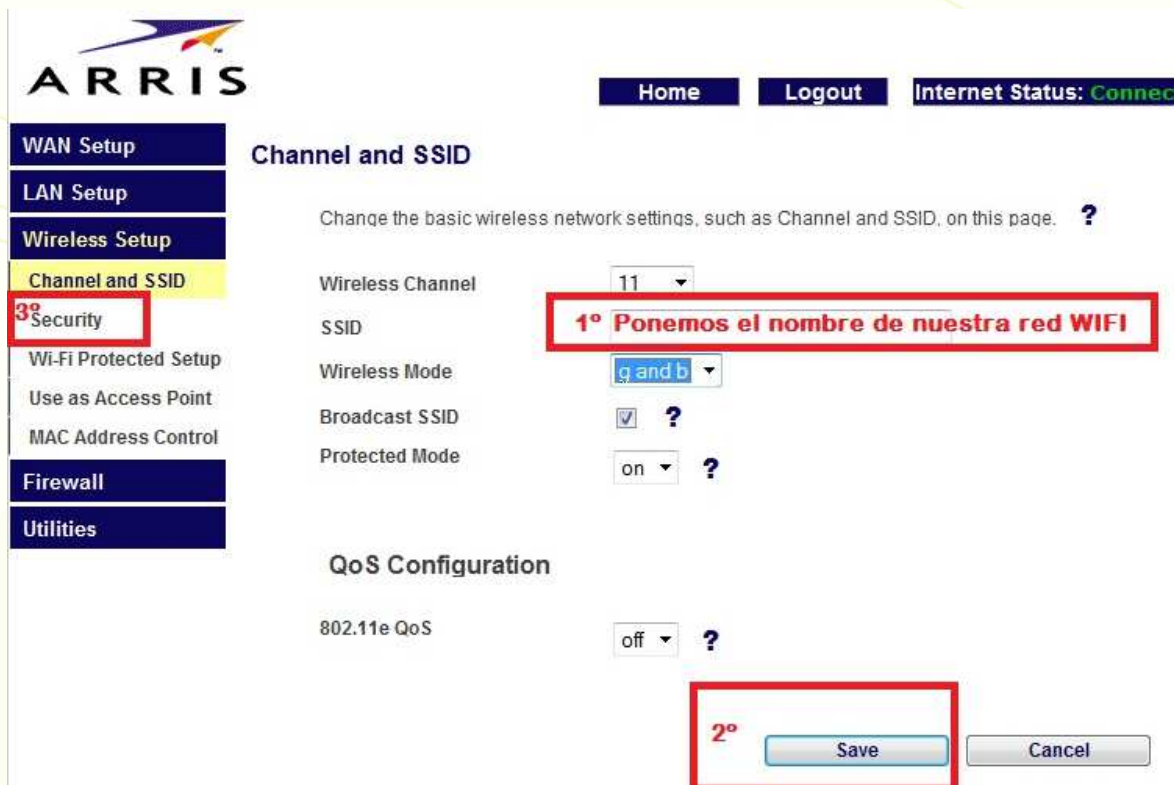

7. Por último le pondremos clave a nuestra red inalámbrica, para ello entramos en **Wireless Setup** y en **Security**. Ahora seleccionamos en el campo **Security Mode: WPA/WPA2 Personal(PSK)** y en el campo **Password (PSK)** escribimos la clave que deseamos que tenga nuestra red inalámbrica, sólo tiene que tener una condición la clave y es que tiene que tener entre 8 y 63 caracteres. Ahora hacemos clic en **Save** y ya tenemos configurada nuestra red inalámbrica.

- Security Mode:** A dropdown menu set to 'WPA/WPA2-Personal(PSK)', highlighted with a red box and a '2°' marker.
- Authentication:** A dropdown menu set to 'WPA-PSK'.
- Encryption Technique:** A dropdown menu set to 'TKIP'.
- Password (PSK):** A text input field containing the text '3° Ponemos la nueva contraseña', highlighted with a red box.
- Obscure PSK:** An unchecked checkbox.
- Buttons:** 'Save' and 'Cancel' buttons, with 'Save' highlighted by a red box and a '4°' marker.

Below the Password field, there is explanatory text: 'WPA/WPA2-Personal (PSK) Wireless Protected Access (WPA/WPA2) with a pre-shared key: the key is a "passphrase", in the form of a word, phrase or series of letters and numbers. The key must be between 8 and 63 characters long and can include spaces and symbols. Each client must use the same pre-shared key. ?'